

## Sdr. Stationsvej 16A

Registrering foretaget:  
febr. 2012



### Adresse

Sdr. Stationsvej 16A

### Matr.nr.

461, Slagelse bygrunde

### Beboelse/erhverv

### Byggesager

Opførelsesår: 1896

### BBR

Samlet etageareal: 274 m<sup>2</sup>

Antal boliger: 3

Antal erhverv: 0

### Signaturforklaring:

Mindre god

Middel

God

## Stueetagen

### Vinduer

To-fags vinduer med buede overvinduer. Vinduerne er udført i grønmallet træ med termoglas.

### Kviste

Bygningen har to københavnerkviste, med flunke og front udført i zink. Kvistene er nedskåret i tagfladen.

### Tag

Sadeltag med sorte skifer.

### Skorsten

Bygningen har ingen skorsten.

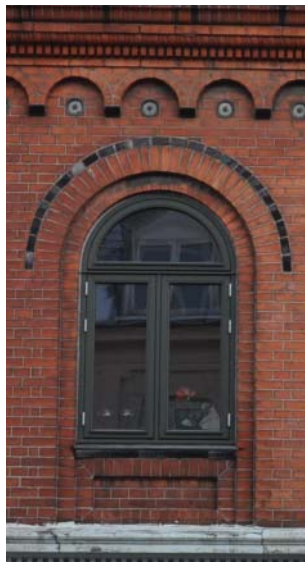

## SAVE

Arkitektonisk værdi 5

Kulturhistorisk værdi 5

Miljømæssig værdi 5

Originalitet 5

Tilstand 6

**Bevaringsværdi 5**

*Bygningen er kategoriseret med en middel bevaringsværdi.*

## Hele facaden

### Materialevalg og farvesammensætning



Ved stueetagen fremstår facaden i hvidmalede kvadre, på lys grå sokkel. Ved 1. sal fremstår facaden i blank rød mur med flere fine detaljer særligt omkring vinduer. Der er god harmoni mellem farvevalget i stueetagen, den røde mur, de grønne vinduer og det sortgrå tag. Tagrenden er udført i plast.

### Arkitektonisk helhed



Fem-fags bygning, med stuefacade i almindelig bosse kvadre murværk. En bæltegesims er udført mellem stue og 1. sal, og en bæltegesims er udført, så den følger buerne ved vinduerne, midt stueetage. Ved den murede del af facaden er udført fine detaljer som rundbuede stik i formsten, blændinger under vinduer, og profileret gesims delvis muret i formsten båret af buefrise med rosetter ved buerne.

### Sammenhæng med omgivelserne



Bygningen virker styrkende for gadebilledet.

## Anbefalinger

*Bygningen ville fremstå mere klar, hvis udformningen og placeringen af kvistene blev bearbejdet med hensyntagen til bygningens øvrige arkitektur. Tagrende og nedløb kunne ligeledes med fordel udføres i zink eller kobber. Det er væsentligt at bemærke, at man skal være påpasselig med at foretage øvrige ændringer på bygningens facade.*